

Herzlich willkommen

zum
Informationsabend
„Übergang in die weiterführende Schule“



Grundschule – und was dann?

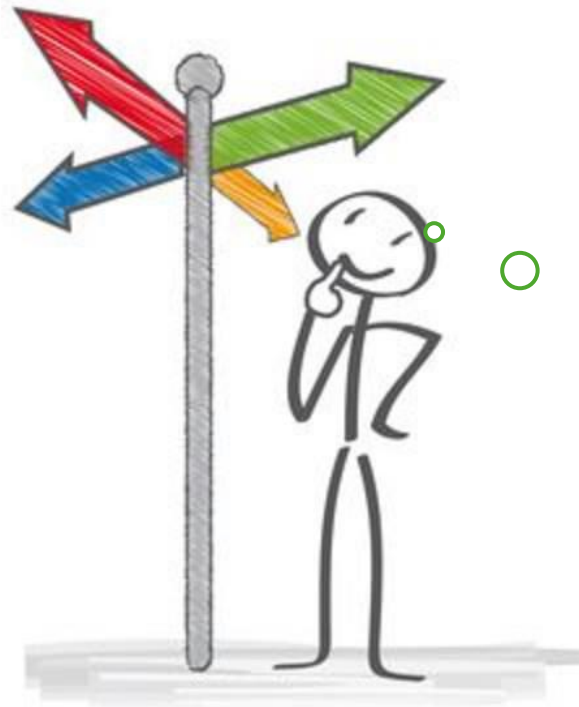

GEMEINSCHAFTSSCHULE

GEMEINSCHAFTSSCHULE
MIT OBERSTUFE



GYMNASIUM

...und wie?



...und
wie?

Der weitere Ablauf im Überblick

Allgemeine Beratung über das Verfahren



Halbjahreszeugnisse mit Schulübergangsempfehlung und anderen Unterlagen



Persönliche Beratung durch die zuständige Grundschule



Kennenlernen der weiterführenden Schulen



Anmeldung an einer weiterführenden Schule



Rückmeldung über die Aufnahme an einer weiterführenden Schule

1. Allgemeine Beratung über das Verfahren



- Infobrief über das Verfahren des Schulübergangs (Dezember 2025)
Auch auf der Homepage hinterlegt!
- Informationsabend an der Grundschule (heute 😊)
- Flyer im Umschlag mit den Halbjahreszeugnissen:
„Welche Schule für mein Kind“
- Terminübersicht für die Informationsveranstaltungen an den weiterführenden Schulen



2. Halbjahreszeugnisse und Schulübergangsempfehlung

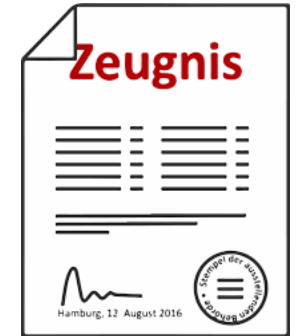

Die Halbjahreszeugnisse gibt es am 30.01.2026.

Zusätzlich erhalten Sie und Ihr Kind einen verschlossenen Umschlag.

Darin sind:

- die Schulübergangsempfehlung,
- der personalisierte Anmeldeschein,
- der Flyer des Ministeriums,
- die Terminübersicht der Info-Veranstaltungen,
- ggf. der LRS-Bescheid



**Den Umschlag erst
gemeinsam zu
Hause öffnen!**

2. Halbjahreszeugnisse und Schulübergangsempfehlung

Die Schulübergangsempfehlung

- ist ein Beschluss der Klassenkonferenz;
- ist eine Empfehlung;
- empfiehlt den Übergang auf
die Gemeinschaftsschule oder auf
das Gymnasium oder eine Gemeinschaftsschule
- beruht auf der Beobachtung der Schülerin oder des Schülers und berücksichtigt die gesamte schulische Entwicklung unter Einbeziehung der aktuellen Leistungen sowie des Arbeits- und Sozialverhaltens.



3. Persönliche Beratung an der Grundschule

Im Anschluss an die Zeugnisse findet für jedes Kind ein verbindliches Beratungsgespräch mit der Klassenlehrkraft statt.

Dieses Gespräch ist für Anfang Februar vorgesehen.



4. Kennenlernen der weiterführenden Schulen

- Besuchen Sie einige **ausgewählte Informationsveranstaltungen**.
- Nicht zu viele!
- Termine für Informationsnachmittage:
Im Umschlag, auf unserer Homepage, auf den Homepages der weiterführenden Schulen
- Bei Bedarf sind **individuelle Beratungsgespräche** an der Wunschsche möglich (Termin abmachen!).
- Bei gewünschter Aufnahme am Gymnasium mit Empfehlung „Gemeinschaftsschule“ ist eine Beratung verpflichtend.



5. Anmeldung an der Schule

Die Entscheidung für die jeweilige Schulart wird von den **Eltern** im Sinne ihres Kindes verantwortlich getroffen.

Grundlage dafür:

- die Schulübergangsempfehlung
- die Beratungsgespräche
- die Informationsveranstaltungen



Die **Anmeldung** erfolgt an der Wunschschele selbst vom **23.02.-04.03.2026**.

5. Anmeldung an der Schule



Zur Anmeldung Ihres Kindes legen Sie dort vor:

- das Halbjahreszeugnis des 4. Schuljahres in Kopie
- den Anmeldeschein im Original
- die Schulübergangsempfehlung
- ggf. den erstellten Lernplan in Kopie
- ggf. den Bescheid über die Anerkennung einer LRS

5. Anmeldung an der Schule



Die Anmeldeformulare der jeweiligen Schule erhalten Sie
in der Regel auf der Homepage oder im dortigen Sekretariat.

Der Anmeldeschein:

Anmeldeschein

zur Anmeldung an einer weiterführenden allgemein bildenden Schule der Sekundarstufe I

Name der Schule

Name der Schule			
Straße		Nummer	
Postleitzahl		Ort	

Angaben zum Kind

Vorname			
Nachname			
Geburtsdatum (TT/MM/JJJJ)			
Geschlecht			
Straße		Nummer	
Postleitzahl		Ort	

Sind Ihre aktuellen Daten im Sekretariat hinterlegt?

Angaben zu den Eltern

Anschrift der Eltern nur, falls abweichend zur Anschrift des Kindes

1.

Vorname			
Nachname			
Straße		Nummer	
Postleitzahl		Ort	

2.

Vorname			
Nachname			
Straße		Nummer	
Postleitzahl		Ort	

Schulamt

Schulübergangsempfehlung

gemäß § 7 Absatz 1 der Landesverordnung über Grundschulen
(bitte ankreuzen, Mehrfachnennungen möglich)

Übergang in die Gemeinschaftsschule	<input type="checkbox"/>
Übergang in das Gymnasium und die Gemeinschaftsschule	<input type="checkbox"/>
Für das Kind wurde ein Lernplan erstellt	<input type="checkbox"/>
Für das Kind wurde ein sonderpädagogischer Förderbedarf mit Förderschwerpunkt festgestellt	<input type="checkbox"/>
Förderschwerpunkt	<input type="text"/>

Eine Übergangsempfehlung wurde erteilt:

ja	<input type="checkbox"/>	nein	<input type="checkbox"/>
----	--------------------------	------	--------------------------

Ort	<input type="text"/>	Datum	<input type="text"/>
-----	----------------------	-------	----------------------

Unterschrift Schulleitung

Siegel

Auswahl A Gewünschte Schule

Schule, Ort	<input type="text"/>
-------------	----------------------

oder

Auswahl B Erst-, Zweit- oder Drittwahl folgender Schulen

1. Wunsch Schule, Ort	<input type="text"/>
--------------------------	----------------------

2. Wunsch Schule, Ort	<input type="text"/>
--------------------------	----------------------

3. Wunsch Schule, Ort	<input type="text"/>
--------------------------	----------------------

Ort	<input type="text"/>	Datum	<input type="text"/>
-----	----------------------	-------	----------------------

Der Anmeldeschein

Sie haben die Wahl zwischen zwei Auswahlverfahren:

➤ Auswahl A:

Nur die erste Wunschscheule wird angegeben.

Sollte Ihr Kind dort nicht angenommen werden, erhalten Sie die Unterlagen zurück und müssen diese selbst an der zweiten (ggf. auch dritten) Schule erneut einreichen.

➤ Auswahl B:

Sie schreiben direkt den Erst-, Zweit- und Drittwunsch auf.

Sollte Ihr Kind an der erstgewünschten Schule nicht aufgenommen werden, werden die Unterlagen direkt an die nächste Schule weitergeleitet.

***Wir empfehlen
Auswahl B.***

6. Rückmeldung über die Aufnahme



Bis zum 11.03.2026:

- Aufnahmeentscheidungen der erstgewünschten Schulen
- Versand von Aufnahmebescheiden über die Erstwünsche
- Versand von Ablehnungsbescheiden für das A-Verfahren
- Weiterleitung der Anmeldeunterlagen an die mit zweiter Priorität gewünschten Schulen (nur bei Variante B)
- Usw.

6. Rückmeldung über die Aufnahme

Sie und Ihr Kind wissen in der Regel spätestens zu den Osterferien, welche Schule Ihr Kind ab dem Sommer besuchen wird.



Welche Frage haben Sie noch?

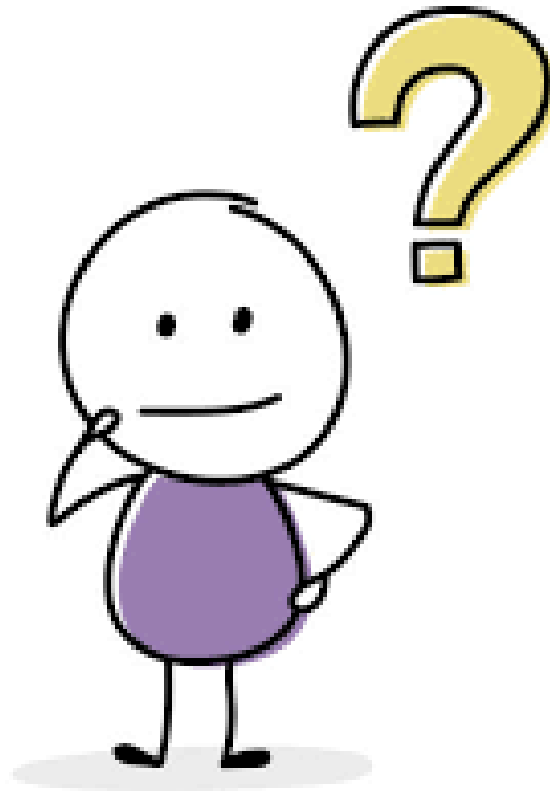

Bei Unklarheiten...



.....wenden Sie sich gerne an Ihre jeweilige Klassenlehrkraft oder direkt an die Grundschule unter 04631-442360.

Weitere Kontaktdaten und eventuell auch neue Hinweise und Infos ggf. auch der weiterführenden Schulen finden Sie auf unserer Homepage unter

<https://www.grundschule-munkbrarup.de>

Zum Schluss...



...wünschen wir Ihnen und Ihrem Kind
einen klaren Kopf
und ein gutes Bauchgefühl
bei der Wahl der kommenden Schule!

**Viel
Erfolg!**

